



**PRÉFET  
DE LA GIRONDE**

*Liberté  
Égalité  
Fraternité*

**Direction Départementale des Territoires et de la Mer  
Service Agriculture, Forêt et Développement Rural  
Unité Forêt**

Affaire suivie par :  
**Thierry AUMONIER**  
Responsable unité forêt  
Tél : 05 47 30 51 11  
Mél : thierry.aumonier@gironde.gouv.fr

Bordeaux, le 11 juin 2025

Monsieur,

Suite à votre courrier visé en référence, j'ai l'honneur d'émettre un **AVIS FAVORABLE** à la demande de d'adhésion au Régime Forestier des parcelles ci dessous, propriété de la commune de Lesparre-Médoc et sises sur le territoire communal, pour une surface totale de **3 ha 68 a 82 ca**

•

**ARTICLE 1** - Le régime forestier est appliqué aux parcelles boisées désignées ci-dessous,

Commune	Lieu-dit	Section	N°	Contenance
Lesparre-médoc	Le Baren de peyris-sen	BE	196	0 ha 91 a 20 ca
Lesparre-médoc	Le Noyre	BE	229	0 ha 10 a 53 ca
Lesparre-médoc	Le Noyre	BE	319	0 ha 00 a 50 ca
Lesparre-médoc	Le Noyre	BE	320	0 ha 63 a 75 ca
Lesparre-médoc	Le Herreyra est	BH	34	0 ha 57 a 78 ca
Lesparre-médoc	Le Herreyra est	BH	35	0 ha 29 a 74 ca
Lesparre-médoc	L'Establot	BH	139	0 ha 33 a 44 ca
Lesparre-médoc	L'Establot	BH	144	0 ha 81 a 88 ca

A l'issue de ce dossier foncier, la surface de la forêt propriété de la commune de Lesparre-Médoc bénéficiera du Régime Forestier et sise sur le territoire communal, s'établira à 73 ha 77 a 67 ca.

Je vous prie d'agréer, Monsieur, l'expression de ma considération distinguée.

Le Chef de l'Unité Forêt



Thierry AUMONIER

Monsieur le Directeur d'Agence de l'ONF  
Agence Landes Nord-Aquitaine  
9, rue Raymond Manaud  
33524 – BRUGES cedex

**Arrêté portant application du régime forestier pour certains bois situés sur le territoire de la commune de Lesparre-Médoc dans le département de la Gironde.**

**Le Préfet de la Gironde**

**VU** les articles L.211-1, L214-3, R.214-1, R 214-2 et R.214-6 à 8 du Code Forestier,

**VU** la délibération du Conseil Municipal de Lesparre-Médoc en date du 21 décembre 2023,

**VU** la fiche technique - Procès-Verbal de reconnaissance de l'Office National des Forêts en date du 13 février 2024,

**VU** l'avis de M. le Directeur d'Agence de l'Office national des Forêts à Bruges en date du 28 février 2024,

**VU** l'avis de M. le Directeur Départemental des Territoires et de la Mer,

**VU** le plan des lieux,

**SUR** proposition de la Secrétaire Générale de la préfecture de la Gironde,

**ARRETE**

**ARTICLE 1-** Le régime forestier est appliqué aux parcelles boisées désignées ci-dessous, propriété de la commune de Lesparre-Médoc et sises sur le territoire communal :

<b>Commune</b>	<b>Lieu-dit</b>	<b>Section</b>	<b>N°</b>	<b>Contenance</b>
Lesparre-médoc	Le Baren de peyrissen	BE	196	<b>0 ha 91 a 20 ca</b>
Lesparre-médoc	Le Noyre	BE	229	<b>0 ha 10 a 53 ca</b>
Lesparre-médoc	Le Noyre	BE	319	<b>0 ha 00 a 50 ca</b>
Lesparre-médoc	Le Noyre	BE	320	<b>0 ha 63 a 75 ca</b>
Lesparre-médoc	Le Herreyra est	BH	34	<b>0 ha 57 a 78 ca</b>
Lesparre-médoc	Le Herreyra est	BH	35	<b>0 ha 29 a 74 ca</b>
Lesparre-médoc	L'Establot	BH	139	<b>0 ha 33 a 44 ca</b>
Lesparre-médoc	L'Establot	BH	144	<b>0 ha 81 a 88 ca</b>

**Soit une surface totale de 3 ha 68 a 82 ca**

**ARTICLE 2** - A l'issue de ce dossier foncier, la surface de la forêt propriété de la commune de Lesparre-Médoc bénéficiant du Régime Forestier et sise sur le territoire communal, s'établira à **73 ha 77 a 67 ca.**

**ARTICLE 3** - Le présent arrêté peut faire l'objet d'un recours gracieux auprès de Monsieur le Préfet de la Gironde dans un délai de deux mois à compter de la date de notification ou être déféré devant le tribunal administratif territorialement compétent dans les mêmes conditions de délai.

**ARTICLE 4** - Madame la Secrétaire Générale de la Préfecture, Monsieur le Directeur Départemental des Territoires et de la Mer, Monsieur le Directeur d'Agence de l'Office National des Forêts à BRUGES, Monsieur le Maire de la Commune de Lesparre-Médoc sont chargés chacun en ce qui le concerne de l'exécution du présent arrêté qui sera publié au Recueil des Actes Administratifs des services de l'Etat dans le Département de la Gironde et affiché en Mairie de Lesparre-Médoc.

Bordeaux, le

Le Préfet,

Le préfet,

Étienne GUYOT

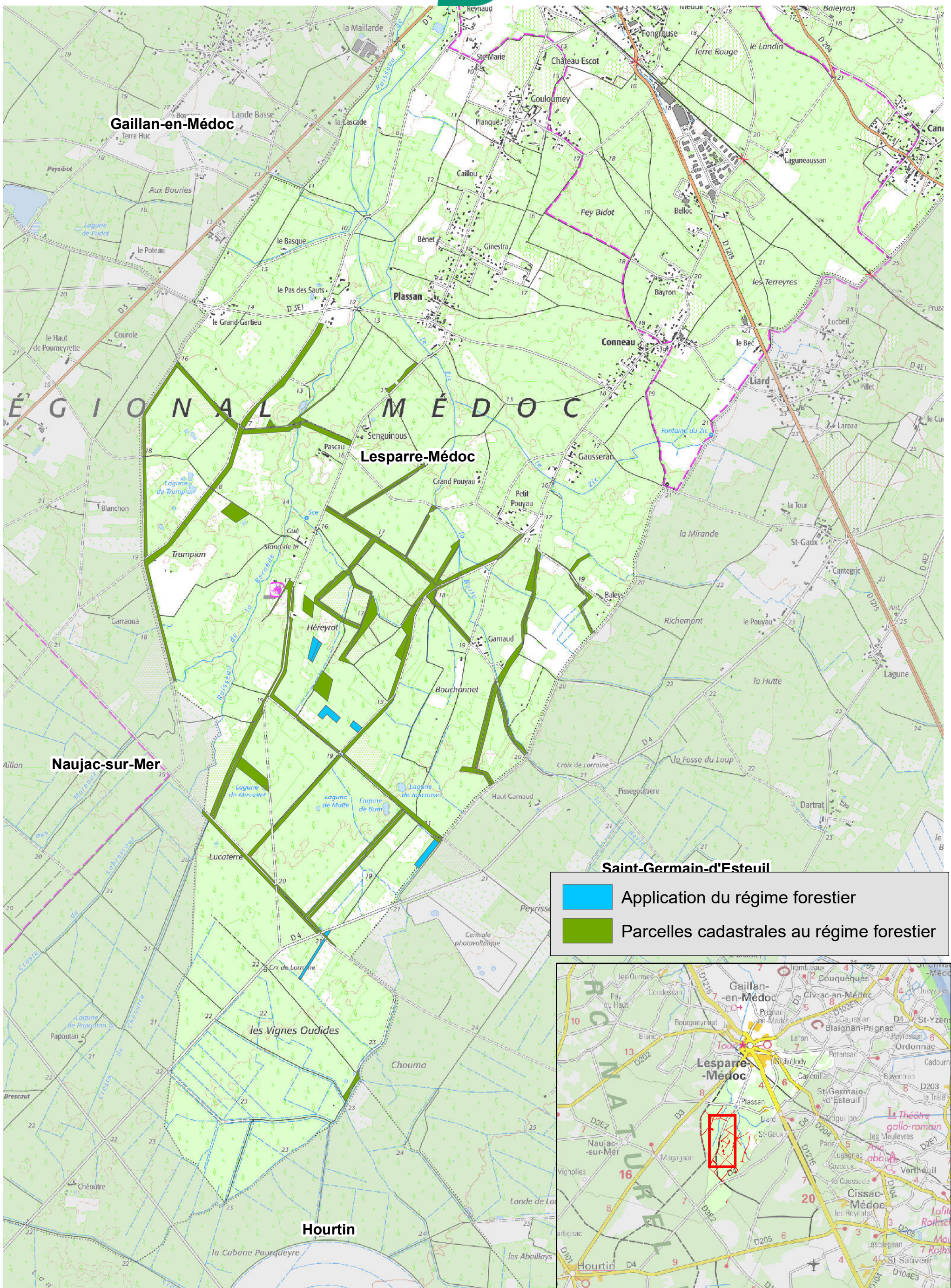

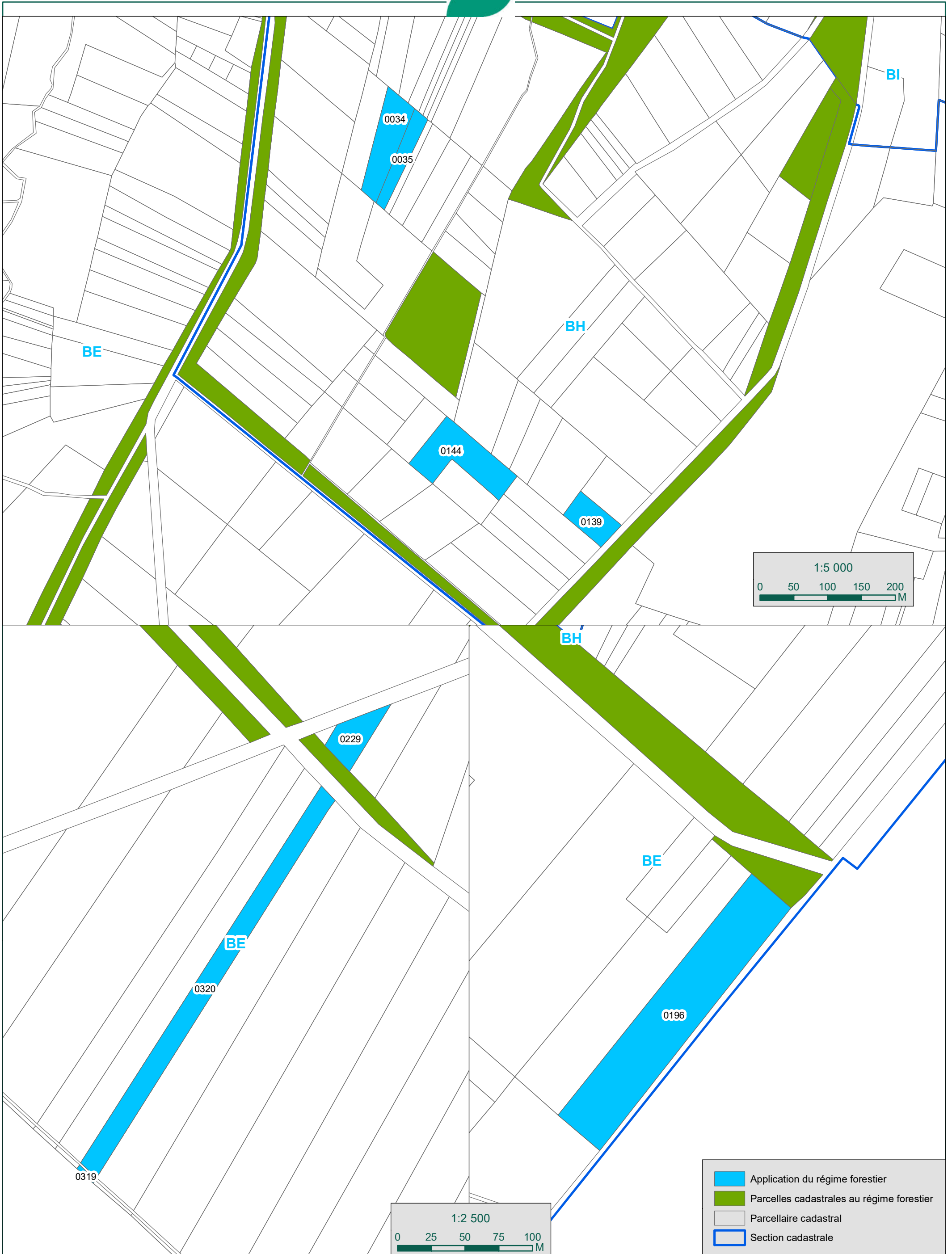

	Application du régime forestier
	Parcelles cadastrales au régime forestier
	Parcellaire cadastral
	Section cadastrale